

Muito Ruim
 Ruim
 Regular
 Bom
 Muito Bom
 Excelente
 Excepcional

STT410: GEOMÁTICA II - TURMA 2016

Profs. Irineu e Segantine

RESULTADO FINAL

| Nome | Código | PROVA 1 | PROVA 2 | PROVA SUB | NP | REC | TRAB | NF | RESULTADO | |
|-------------------------------------|----------------|-------------|-------------|-------------|-------------|-----|-------------|-----|------------|------------------|
| Turma Irineu | | | | | | | | | | |
| Ana Carolina Mira | 9314480 | 6,00 | 9,50 | 0,00 | 7,80 | | 7,50 | 7,7 | 8,1 | APROVADO |
| Andre Roskamp Sunye | 9314222 | 5,50 | 6,75 | 0,00 | 6,10 | | 7,50 | 6,5 | 6,8 | APROVADO |
| Caio Cezar Agrizzi Daróz | 9314292 | 2,25 | 8,00 | 8,25 | 8,10 | | 7,25 | 7,9 | 8,3 | APROVADO |
| Caio Rodrigues Garvil | 9314650 | 6,00 | 4,75 | 6,00 | 6,00 | | 7,50 | 6,4 | 6,7 | APROVADO |
| David Bruno Franco da Rocha | 8007502 | 1,50 | 5,50 | 7,50 | 6,50 | | 0,00 | 4,9 | 5,1 | APROVADO |
| Diego Rios de Andrade | 9314250 | 6,00 | 4,75 | 0,00 | 5,40 | | 7,50 | 5,9 | 6,2 | APROVADO |
| Gabriel Francisco dos Santos | 9368942 | 2,75 | 3,50 | 3,00 | 3,30 | | 7,50 | 4,4 | 4,4 | REPROVADO |
| Guilherme Yamashita Prearo | 9314517 | 6,00 | 6,75 | 0,00 | 6,40 | | 8,50 | 6,9 | 7,3 | APROVADO |
| Gustavo Adjuto Martins Carneiro | 9368956 | 5,25 | 1,75 | 6,15 | 5,70 | | 3,00 | 5,0 | 5,0 | APROVADO |
| Ian Felisberto Villefort | 9314305 | 3,25 | 5,50 | 7,25 | 6,40 | | 7,25 | 6,6 | 6,9 | APROVADO |
| Jin Ping Huang | 9314692 | 3,50 | 6,00 | 6,25 | 6,10 | | 7,50 | 6,5 | 6,8 | APROVADO |
| João Antonio dos Reis | 8596469 | 2,50 | 3,00 | 3,50 | 3,30 | | 7,50 | 4,4 | 4,4 | REPROVADO |
| Juliana Martins Custódio | 9314330 | 3,50 | 3,50 | 5,50 | 4,50 | | 7,25 | 5,2 | 5,4 | APROVADO |
| Lucas Sandre Leopoldino | 7662353 | 4,25 | 3,00 | 7,00 | 5,60 | | 3,00 | 5,0 | 5,2 | APROVADO |
| Marina Pierassi Canazza | 9393405 | 6,75 | 6,75 | 0,00 | 6,80 | | 7,25 | 6,9 | 7,3 | APROVADO |
| Melissa Makie Takano | 9314264 | 5,75 | 6,00 | 4,50 | 5,90 | | 8,50 | 6,6 | 6,9 | APROVADO |
| Paula Mazza Biasoli | 9314632 | 6,25 | 7,50 | 0,00 | 6,90 | | 5,00 | 6,4 | 6,7 | APROVADO |
| Paulo Cesar Rodrigues Filho | 9314604 | 7,50 | 4,50 | 7,50 | 7,50 | | 8,50 | 7,8 | 8,1 | APROVADO |
| Rafael Cartaxo de Moura | 9314455 | 4,50 | 6,50 | 7,00 | 6,80 | | 5,00 | 6,4 | 6,7 | APROVADO |
| Ricardo Francisco Allara Junior | 9314559 | 7,75 | 5,50 | 3,50 | 6,60 | | 8,25 | 7,0 | 7,4 | APROVADO |
| Tiago da Cunha Campos | 9314239 | 4,25 | 6,00 | 5,50 | 5,80 | | 7,25 | 6,2 | 6,5 | APROVADO |
| Tiago Dragonetti | 5063880 | 5,50 | 3,75 | 0,00 | 4,60 | | 6,90 | 5,2 | 5,4 | APROVADO |
| Vinícius Marques Guimarães | 9314285 | 6,25 | 2,25 | 6,00 | 6,10 | | 5,00 | 5,8 | 6,1 | APROVADO |
| Vitor Villela de Oliveira | 9314646 | 7,75 | 7,25 | 0,00 | 7,50 | | 7,50 | 7,5 | 7,9 | APROVADO |
| Yuri de Toledo Pinho | 8539291 | 4,75 | 6,00 | 6,00 | 6,00 | | 8,25 | 6,6 | 6,9 | APROVADO |
| | média | 5,0 | 5,4 | 4,0 | 6,1 | | 6,6 | 6,2 | 6,5 | |
| | desv padrão | 1,7 | 1,9 | 3,1 | 1,2 | | 2,1 | 1,0 | 1,1 | |

Freq

Situação P1

Bom
 Bom
 Muito Ruim
 Bom
 Muito Ruim
 Bom
 Muito Ruim
 Bom
 Bom
 Ruim
 Ruim
 Muito Ruim
 Ruim
 Ruim
 Muito Bom
 Bom
 Bom
 Muito Bom
 Regular
 Muito Bom
 Ruim
 Bom
 Bom
 Muito Bom
 Regular

| Turma Segantine | | | | | | | | | | |
|---|------------------------|-------------|-------------|-------------|------------|-------------|------------|------------|------------------|-------------------|
| Adrielle Hortencia da Fonseca Macedo | 8911136 | 2,50 | 2,75 | 1,00 | 2,6 | 0,00 | 2,0 | 2,0 | REPROVADO | Muito Ruim |
| Aline Marra Campos | 9314688 | 4,25 | 7,50 | 7,25 | 7,4 | 7,25 | 7,4 | 7,7 | APROVADO | Ruim |
| Ana Carolina Corsi Peçanha | 8513302 | 7,25 | 6,75 | 0,00 | 7,0 | 7,75 | 7,2 | 7,5 | APROVADO | Muito Bom |
| Ana Luiza Antonagi Pereira Venudo | 9314243 | 3,50 | 5,00 | 7,50 | 6,3 | 7,50 | 6,6 | 6,9 | APROVADO | Ruim |
| André Justino de Oliveira | 9314667 | 4,50 | 9,00 | 7,75 | 8,4 | 8,75 | 8,5 | 8,9 | APROVADO | Regular |
| Antonio Marcos Severino dos Santos | 8066700 | 5,00 | 2,50 | 2,00 | 3,8 | 3,00 | 3,6 | 3,6 | REPROVADO | Bom |
| Bruno Ken Marchezepe | 9314570 | 4,50 | 7,00 | 7,25 | 7,1 | 8,50 | 7,5 | 7,8 | APROVADO | Regular |
| Caio Corte da Silva | 9314584 | 8,00 | 9,00 | 0,00 | 8,5 | 8,50 | 8,5 | 8,9 | APROVADO | Excelente |
| Danilo Bovo Carneiro | 9314462 | 5,25 | 3,75 | 0,00 | 4,5 | 7,75 | 5,3 | 5,6 | APROVADO | Bom |
| Diego Giollo Brugnerotto | 8958048 | 6,75 | 5,25 | 6,00 | 6,4 | 3,00 | 5,6 | 5,8 | APROVADO | Muito Bom |
| Fabio Hideki Tabata Hirose | 9314476 | 4,00 | 8,50 | 6,00 | 7,3 | 8,25 | 7,5 | 7,9 | APROVADO | Ruim |
| Gabriel Favaretti Pereira | 9314347 | 5,00 | 4,00 | 0,00 | 4,5 | 5,00 | 4,6 | 4,6 | REPROVADO | Bom |
| Gabriel Nunes Alves da Silva | 9314420 | 7,00 | 6,25 | 0,00 | 6,6 | 8,25 | 7,0 | 7,4 | APROVADO | Muito Bom |
| Gabriel Pedrozo Rocha Tiepo Arévalo | 9314413 | 6,00 | 7,00 | 4,00 | 6,5 | 8,50 | 7,0 | 7,4 | APROVADO | Bom |
| Giuliana Zampronio | 8944237 | 4,00 | 6,25 | 7,00 | 6,6 | 8,50 | 7,1 | | APROVADO | Ruim |
| Guilherme Arruda Fiorini | 9314271 | 9,50 | 4,25 | 0,00 | 6,9 | 8,00 | 7,2 | 7,5 | APROVADO | Excepcional |
| João Henrique Santos Costa | 9368960 | 5,75 | 0,00 | 6,25 | 6,0 | 0,00 | 4,5 | 4,5 | REPROVADO | Bom |
| Leticia Lourenço | 9314521 | 7,75 | 7,25 | 0,00 | 7,5 | 7,75 | 7,6 | 7,9 | APROVADO | Muito Bom |
| Lucas Granzio Carnevalli | 9403426 | 7,25 | 9,25 | 0,00 | 8,3 | 8,25 | 8,3 | 8,7 | APROVADO | Muito Bom |
| Lucas Lauande de Araujo | 9314218 | 8,00 | 9,00 | 0,00 | 8,5 | 8,25 | 8,4 | 8,9 | APROVADO | Excelente |
| Luciane Sobral | 9314389 | 7,50 | 6,50 | 0,00 | 7,0 | 7,75 | 7,2 | 7,5 | APROVADO | Muito Bom |
| Luís Fernando da Ponte Souza | 9314326 | 5,50 | 5,50 | 7,25 | 6,4 | 8,75 | 7,0 | 7,3 | APROVADO | Bom |
| Luis Gustavo Lopes Costa | 9314611 | 7,00 | 7,75 | 0,00 | 7,4 | 8,00 | 7,6 | 7,9 | APROVADO | Muito Bom |
| Luiz Gustavo Bispo de Oliveira | 9314497 | 5,75 | 7,00 | 0,00 | 6,4 | 8,75 | 7,0 | 7,3 | APROVADO | Bom |
| Luiz Gustavo Buzon | 9314538 | 8,25 | 9,40 | 0,00 | 8,8 | 8,50 | 8,7 | 9,2 | APROVADO | Excelente |
| Luiza Fonseca Orlando | 4285166 | 6,25 | 5,75 | 8,25 | 7,3 | 8,50 | 7,6 | 8,0 | APROVADO | Bom |
| Marcelo Amaral Lolato Filho | 9013178 | 3,00 | 4,75 | 2,75 | 3,9 | 7,50 | 4,8 | 4,8 | REPROVADO | Ruim |
| Maria Alice Dall Orto Rocha | 9314201 | 6,50 | 9,50 | 0,00 | 8,0 | 7,50 | 7,9 | 8,3 | APROVADO | Muito Bom |
| Mariana Beltrami Castilho | 9314542 | 7,50 | 9,25 | 0,00 | 8,4 | 7,75 | 8,2 | 8,6 | APROVADO | Muito Bom |
| Matheus Araujo Rocha Viana | 8007440 | 5,25 | 7,25 | 0,00 | 6,3 | 3,00 | 5,5 | 5,7 | APROVADO | Bom |
| Matheus Carmo Antoneli | 9314671 | 4,50 | 2,25 | 5,50 | 5,0 | 8,75 | 5,9 | 6,2 | APROVADO | Regular |
| Pedro Victor Alves Barbosa | 9314198 | 6,75 | 6,00 | 8,00 | 7,4 | 8,75 | 7,7 | 8,1 | APROVADO | Muito Bom |
| Rafaela Pereira Sobrinho | 8804453 | 5,75 | 8,25 | 0,00 | 7,0 | 7,75 | 7,2 | 7,5 | APROVADO | Bom |
| Renan Cervantes Gomes | 9314625 | 6,00 | 3,50 | 4,50 | 5,3 | 8,75 | 6,2 | 6,5 | APROVADO | Bom |
| Rômulo Leon Rios de Albuquerque | 9314409 | 5,25 | 7,25 | 0,00 | 6,3 | 5,00 | 6,0 | 6,3 | APROVADO | Bom |
| Tiago Fedrizzi | 9314563 | 8,00 | 8,00 | 0,00 | 8,0 | 8,50 | 8,1 | 8,5 | APROVADO | Excelente |
| | | | | | | | | | | |
| | média | 6,0 | 6,3 | 2,7 | 6,7 | 7,1 | 6,8 | 6,8 | | |
| | desv padrão | 1,6 | 2,3 | 3,3 | 1,5 | 2,4 | 1,5 | 1,7 | | |
| | média total | 5,6 | 5,9 | 3,3 | 6,4 | 6,9 | 6,5 | 6,8 | | |
| | desv padr total | 1,7 | 2,2 | 3,2 | 1,4 | 2,3 | 1,3 | 1,5 | | |

GRÁFICO DE DESEMPENHO DAS TURMAS - nota final

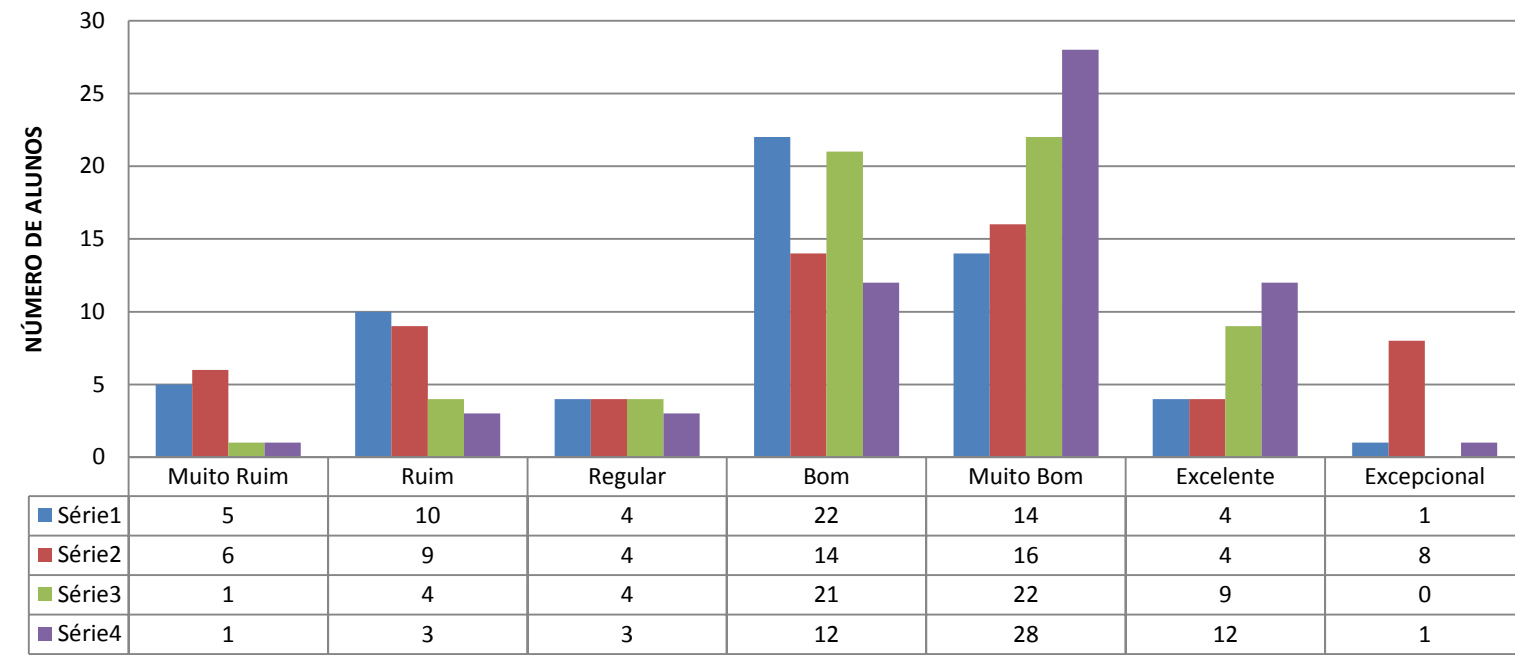

| Situação P1 | Situação P2 | Nota Parcial | Nota Final |
|-------------|-------------|--------------|------------|
| 5 | 6 | 1 | 1 |
| 10 | 9 | 4 | 3 |
| 4 | 4 | 4 | 3 |
| 22 | 14 | 21 | 12 |
| 14 | 16 | 22 | 28 |
| 4 | 4 | 9 | 12 |
| 1 | 8 | 0 | 1 |

| Situação P2 | Nota Parcial | Nota Final |
|-------------|--------------|-------------|
| Excepcional | Muito Bom | Excelente |
| Muito Bom | Bom | Muito Bom |
| Excelente | Excelente | Excelente |
| Regular | Bom | Muito Bom |
| Bom | Muito Bom | Bom |
| Regular | Bom | Bom |
| Ruim | Ruim | Ruim |
| Muito Bom | Bom | Muito Bom |
| Muito Ruim | Bom | Bom |
| Bom | Bom | Muito Bom |
| Bom | Bom | Muito Bom |
| Ruim | Ruim | Ruim |
| Ruim | Regular | Bom |
| Ruim | Bom | Bom |
| Muito Bom | Muito Bom | Muito Bom |
| Bom | Bom | Muito Bom |
| Muito Bom | Muito Bom | Muito Bom |
| Regular | Muito Bom | Excelente |
| Muito Bom | Muito Bom | Muito Bom |
| Bom | Muito Bom | Muito Bom |
| Bom | Bom | Muito Bom |
| Ruim | Regular | Bom |
| Muito Ruim | Bom | Bom |
| Muito Bom | Muito Bom | Muito Bom |
| Bom | Bom | Muito Bom |

| | | |
|-------------------|-------------------|-------------------|
| Muito Ruim | Muito Ruim | Muito Ruim |
| Muito Bom | Muito Bom | Muito Bom |
| Muito Bom | Muito Bom | Muito Bom |
| Bom | Bom | Muito Bom |
| Excepcional | Excelente | Excelente |
| Muito Ruim | Ruim | Ruim |
| Muito Bom | Muito Bom | Muito Bom |
| Excepcional | Excelente | Excelente |
| Ruim | Regular | Bom |
| Bom | Bom | Bom |
| Excelente | Muito Bom | Muito Bom |
| Ruim | Regular | Regular |
| Bom | Muito Bom | Muito Bom |
| Muito Bom | Muito Bom | Muito Bom |
| Bom | Muito Bom | FALSO |
| Ruim | Muito Bom | Muito Bom |
| Muito Ruim | Bom | Regular |
| Muito Bom | Muito Bom | Muito Bom |
| Excepcional | Excelente | Excelente |
| Excepcional | Excelente | Excelente |
| Muito Bom | Muito Bom | Muito Bom |
| Bom | Bom | Muito Bom |
| Muito Bom | Muito Bom | Muito Bom |
| Muito Bom | Bom | Muito Bom |
| Excepcional | Excelente | Excepcional |
| Bom | Muito Bom | Excelente |
| Regular | Ruim | Regular |
| Excepcional | Excelente | Excelente |
| Excepcional | Excelente | Excelente |
| Muito Bom | Bom | Bom |
| Muito Ruim | Bom | Bom |
| Bom | Muito Bom | Excelente |
| Excelente | Muito Bom | Muito Bom |
| Ruim | Bom | Muito Bom |
| Muito Bom | Bom | Bom |
| Excelente | Excelente | Excelente |